Fiestas de Galapagar 2018

En honor al Santísimo Cristo de las Mercedes
del 13 al 16 de septiembre

Ayuntamiento de Galapagar

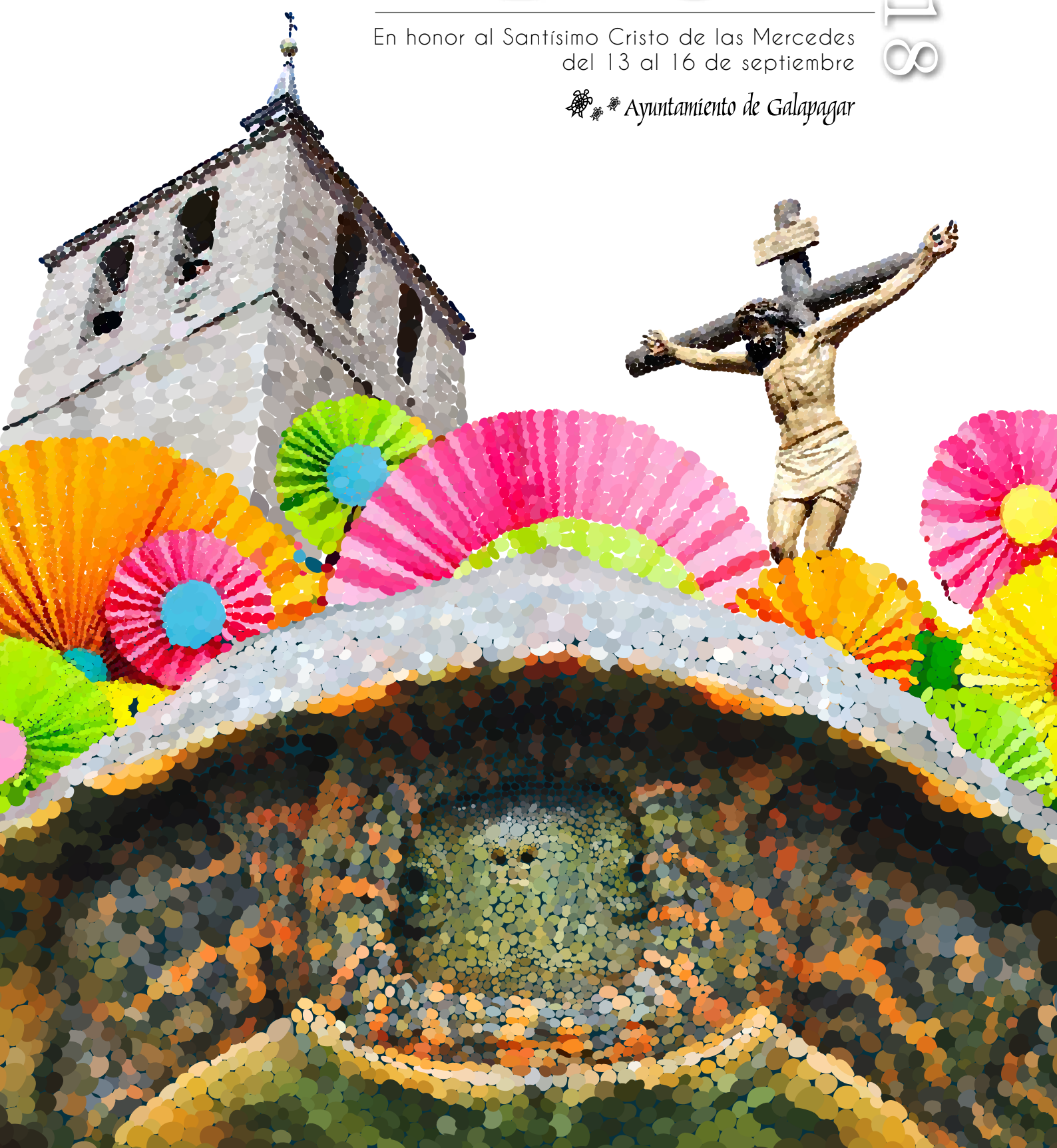

Editorial MIC

SUMARIO

Saluda del Concejal de Fiestas 4

Información Policía Local 5

Calles que se verán afectadas puntualmente por los diferentes eventos 6

Programa de Fiestas Patronales 2018 7

Recomendaciones para el consumo responsable de alcohol 20

Recomendaciones para los corredores de los encierros 20

Nota informativa sobre fuegos artificiales . 21

Edita: Ayuntamiento de Galapagar

M-25308-2018

Editorial MIC
Tel.: 902 271 902
www.editorialmic.com

Saluda
del concejal de fiestas

Javier Álvarez López
Concejal de Festejos,
Juventud e Infancia

Queridos vecinos,

Si hay algo que diferencia a Galapagar de otros pueblos, es que aquí vivimos todo con auténtica pasión. Desde niño, esperaba la llegada de las fiestas con muchísimas ganas. Ahora, desde dentro, desde su organización, las vivo además con los nervios y deseos de que todo el trabajo que volcamos en ellas, se traduzca en unos días inolvidables para todos vosotros.

Para ello, volvemos a apostar por una agenda completa, variada y pensada para todas las edades. De nuevo hacemos especial hincapié en las Peñas, que son siempre el espíritu que llena nuestras calles de color y de buen ambiente. Para ellas, precisamente, tenemos su propia tarde dedicada a diferentes retos que pondrán a prueba sus habilidades y nos harán pasar un buenísimo rato.

Los mayores tienen también su agenda bastante apretada, con su tradicional comida, bailes, concursos, campeonatos o la actuación del gran José Manuel Soto, que estamos seguros que les va a hacer disfrutar, bailar y cantar.

¿Y qué decir de los más pequeños? Como sabemos que tienen pilas para rato, van a poder disfrutar hasta agotarse saltando en los hinchables, participando en talleres, empapándose en la fiesta de la espuma, corriendo sus particulares encierros, disfrutando de los circuitos de cars o bailando con la actuación de Pinturilla y la Pandilla Vainilla. Para las generaciones más recientes, recordad que les espera la ya tradicional, entrañable y divertida carrera de bebés.

Además, los nostálgicos podrán rememorar viejos tiempos al son de La Guardia, y podrán disfrutar además de un tributo a la banda murciana M-Clan. No faltará nuestro Galápago Sound, en el que disfrutaremos de las actuaciones de Bombai y Sonny Monreal, entre otros.

En resumen, esperamos que estudiéis a fondo este programa y apuntéis en vuestro calendario vuestras actividades favoritas para que no os perdáis nada de nada.

Y finalmente, como siempre digo, el éxito de las fiestas depende de todos vosotros, de vuestra implicación y de vuestras ganas de pasarlo bien, que sé, por experiencia, que no son pocas. Todo ello en un ambiente sano, donde prevalezca el respeto, la convivencia y donde todos podamos pasarlo bien.

¡Felices fiestas a todos!, ¡y que viva el Santísimo Cristo de las Mercedes!

Información Policía Local

LA POLICÍA LOCAL ESTARÁ A SU DISPOSICIÓN, ANTE CUALQUIER EMERGENCIA, EN EL TELÉFONO **91 858 00 06** DURANTE LAS **24 HORAS** Y EN EL **112**.

Guardia Civil de Galapagar:
91 858 00 31 (ext 062)

Información Protección Civil
Teléfonos de la Agrupación:
91 858 52 51 / 620 821 115

EN CASO DE **ACCIDENTE** LLAME AL **112** Y RECUERDE **NO MOVER AL HERIDO** HASTA QUE LLEGUEN LOS MEDIOS DE RESCATE

Otros teléfonos de interés:

Centro de Salud: 91 858 19 82

Urgencias Centro de Salud: 91 858 43 34

Información municipal: 91 858 78 00

Biblioteca Municipal Ricardo León:
91 858 78 00 (ext.195)

Casa del Mayor: 91 858 78 17

Polideportivo Municipal: 91 858 78 00 (ext.197)

Centro Cultural La Pocilla: 91 858 78 00 (ext.196)

CALLES QUE SE VERÁN AFECTADAS PUNTUALMENTE POR LOS DIFERENTES EVENTOS

Domingo 9 de septiembre

Fiesta de la Bicicleta – desde las 10:00 h - Todo el casco urbano
Recorrido: plaza de la Constitución, plaza Torero José Tomás, calle Melonares, calle San Gregorio, calle Cotos, giro a la izquierda por calle Guadarrama, plaza de la Iglesia, calle Calvario, calle Herrenes del Arca - REAGRUPAMIENTO – calle Palomera, calle Rafael Botí, calle Prado Mingo, calle Escorial, calle Procesiones – REAGRUPAMIENTO para cruzar calle Soberanía- calle Procesiones, calle Veracruz, calle Fuente del Gitano, calle de la Frontera, avenida Voluntarios, calle Comercio – REAGRUPAMIENTO para cruzar carretera de Torrelodones - calle Comercio, calle Torrelodones, calle Las Matas, calle Juan Fraile, calle Cotos, calle Guadarrama, plaza de la Iglesia y plaza de la Constitución.

Jueves 13 de septiembre

Pasacalles de las peñas - de 19.30 a 21.00 horas – calle Guadarrama

Viernes 14 de septiembre

Procesión en Honor del Santísimo Cristo de las Mercedes - de 12:00 a 14:00 horas - calles que incluyen el recorrido de la procesión (calle Caño, Procesiones, Soberanía y plaza de Victorino Martín)

Domingo 16 de septiembre

Fuegos Artificiales – de 23:30 a 00:30 horas - calles adyacentes al Cementerio antiguo, calle La Palomera y calle La Pedriza, durante el tiempo que dure el espectáculo pirotécnico.

Del 13 al 16 de septiembre

Recinto Ferial- en horario de tarde/noche – calle Guadarrama y plaza de la Constitución durante todo el día. Con especial atención a las noches con actuaciones en directo.

Parking habilitado en la explanada junto a la Renault y Punto Joven

PROGRAMA DE FIESTAS PATRONALES 2018

Del lunes 27 de agosto al martes 4 de septiembre

XXXVI Campeonato de Mus Fiestas Patronales 2018
Lugar: plaza de la Constitución
Hora: 20:30 horas
Precio: 40 € por pareja
Más información e inscripciones:
» Inscripción: 27 de agosto de 19:00 a 20:30 horas en La Posada.

Del jueves 23 de agosto al jueves 6 de septiembre

Concurso de Galapagueña Mayor y Galapagueño Mayor de las Fiestas Patronales
¿Quieres ser Galapagueño Mayor o Galapagueña Mayor de las Fiestas Patronales de Galapagar? Consulta las bases del concurso en la web municipal (www.galapagar.es) o recógelas en Punto Joven.
Categorías:
- Galapagueño y Galapagueña Infantil: de 5 a 14 años
- Galapagueño y Galapagueña Juvenil: de 15 a 35 años
- Galapagueño y Galapagueña Adulto: de 36 años en adelante

Premio: 100 € por categoría, además de un abono cultural y deportivo para la temporada 2018/19
Votaciones: en www.galapagar.es del 5 de septiembre a las 12:00 horas hasta el 6 de septiembre a las 12:00 horas
Más información e inscripciones:
» Fecha de inscripción: del 23 de agosto a las 12:00 horas al 4 de septiembre a las 12:00 horas
» www.galapagar.es / festejos@galapagar.es

Del viernes 31 de agosto al domingo 9 de septiembre

Circuito Sagarbe. Torneo Pádel Fiestas de Galapagar 2018
Lugar: pistas de pádel del Polideportivo Municipal
Hora: inicio el día 31 de agosto a las 18:00 horas (mañana y tarde)
Precio: 20 € jugador / mínimo 12 parejas
Organiza: Elite Tenis & Pádel Club de Galapagar
Categorías: masculino, femenino y mixto
Más información e inscripciones:
» Fecha límite inscripciones: 28 de agosto a las 20:00 horas
» www.sagarbesport.com/circuitopadel / rankinggalapagar@gmail.com
» whatsapp: 697193658 (Pilar)

Sábado 1 de septiembre

IV Festival Nacional de Folclore "Cristo de las Mercedes"
Por cuarto año consecutivo la Asociación Folklórico Cultural "El Caño" realizará una muestra de folclore con motivo de las Fiestas Patronales.
Lugar: plaza de la Constitución
Hora: 19:30 horas
Organiza: Asociación Folklórico Cultural "El Caño"
Grupos invitados: Grupo de Danzas Xamaraina de A Guarda (Pontevedra)

Del sábado 1 al domingo 2 de septiembre

V Maratón de Fútbol Sala Femenino
Lugar: pabellón del Polideportivo Municipal
Hora: sábado 1 de septiembre de 14:00 a 23:00 horas; domingo 2 de septiembre de 10:00 a 21:00 horas
Precio: 80 € por equipo
Organiza: Club Fútbol Sala Femenino Galapagar
Mas información e inscripciones:
panchomolano@gmail.com / 638987790

VII Torneo de Tenis de Mesa Fiestas 2018
Lugar: Polideportivo Municipal
Hora: sábado 1 de septiembre de 10:00 a 14:00 horas y de 17:00 a 20:00 horas; domingo 2 de septiembre de 10:00 a 14:00 horas
Inscripción: 5 € por participante
Organiza: Club Unión Atlético Galapagar
Mas información e inscripciones:
» Fecha límite de inscripciones: 1 de septiembre de 2018
josefgmartin@yahoo.es / 606933033

Lunes 3 y martes 4 de septiembre

XX Torneo de Tute por parejas Senior a partir de 60 años
Lugar: Centro del Mayor
Hora: 17:00 horas
Precio: gratuito
Inscripciones: a partir del 27 de agosto de 9:00 a 14:00 horas
Más información en la conserjería del Centro del Mayor

Del lunes 3 al viernes 7 de septiembre

XIX Campeonato de Chinchón Fiestas Patronales 2018
Lugar: plaza de la Constitución
Hora: 20:30 horas
Precio: 10 € por participante
Más información e inscripciones:
» Inscripción 3 de septiembre de 19:00 a 20:30 horas en el Centro La Posada
» Sistema de juegos a 5 ceros

Del lunes 3 al lunes 17 de septiembre

"El arte en la mesa"
Exposición de vajillas del siglo XIX, que forman parte de la colección privada de nuestro vecino Eduardo Bravo.
Lugar: Biblioteca Municipal Ricardo León
Precio: gratuito

Miércoles 5 y jueves 6 de septiembre

XV Torneo de Chinchón individual a partir de 60 años
Lugar: Centro del Mayor
Hora: 17:00 horas
Precio: gratuito
Inscripciones: a partir del 27 de agosto de 9:00 a 14:00 horas
Más información en la conserjería del Centro del Mayor

Del miércoles 5 al jueves 13 de septiembre

Novena en Honor al Stmo. Cristo de las Mercedes
Lugar: Parroquia Nuestra Señora de la Asunción
Horario: 19:50 horas - Novena
20:00 horas - Santa Misa

Miércoles 5 de septiembre

Masterclass Gimnasia Acuática
Lugar: Piscina Cubierta Municipal
Hora: de 11:00 a 11:30 horas
Precio: gratuito
Organiza: OPADE S.A.
Edad: a partir de 14 años
Más información e inscripciones: el mismo día en la Piscina Cubierta Municipal

Jueves 6 de septiembre

Masterclass Aquagym
Lugar: Piscina Cubierta Municipal
Hora: de 11:00 a 11:30 horas
Precio: gratuito
Organiza: OPADE S.A.
Edad: a partir de 14 años
Más información e inscripciones: el mismo día en la Piscina Cubierta Municipal

Reconocimiento empresarial
Reconocimiento anual y premio a empresas del municipio por su gran trayectoria en la actividad del municipio
Lugar: Restaurante Garnacha
Hora: 20:15 horas
Organiza: Asociación "1523"

Viernes 7 de septiembre

Masterclass Aquabox
Lugar: Piscina Cubierta Municipal
Hora: de 11:00 a 11:30 horas
Precio: gratuito
Organiza: OPADE S.A.
Edad: a partir de 14 años
Más información e inscripciones: el mismo día en la Piscina Cubierta Municipal

Masterclass Workout Urbano
Lugar: Velódromo Municipal
Hora: de 18:00 a 20:00 horas
Precio: gratuito
Organiza: C.D.E Workout Urbano
Más información e inscripciones:
» El mismo día en el Velódromo Municipal
» workouturbano@gmail.com / 661237944

Del viernes 7 al domingo 9 de septiembre

Torneo de Frontenis Fiestas de Galapagar 2018
Lugar: Frontón Municipal
Hora: viernes 7 de 18:00 a 21:00 horas; sábado 8 de 10:00 a 14:00 horas y de 18:00 a 21:00 horas; domingo 9 de 10:00 a 14:00 horas
Precio: gratuito
Organiza: Club Frontenis de Galapagar
Más información e inscripciones: el mismo día en la pista de Frontón

Torneo de Tenis Fiestas 2018
Lugar: pistas de Tenis del Polideportivo Municipal
Hora: mañana y tarde
Precio: 12 € por participante
Organiza: Elite Tenis & Pádel Club de Galapagar
Categorías: masculino y femenino
Más información e inscripciones:
» Fecha límite de inscripciones: 1 de septiembre
» infoelitetenisclub@gmail.com / 691134850

Torneo Vóley Playa
Lugar: pista de vóley playa del Polideportivo Municipal
Precio: gratuito
Organiza: C.D.E Sportgalapagar
Más información e inscripciones:
» Fecha límite de inscripciones hasta el 7 de septiembre de 2018
» info@sportgalapagar.com / 691742472

Viernes 7, lunes 10 y martes 11 de septiembre

XVI Torneo de Dominó Fiestas Patronales Senior
Lugar: Centro del Mayor
Hora: 17:00 horas
Precio: gratuito
Inscripción: a partir del 20 de agosto de 2018 de 9:00 a 14:00 horas
Más información en Conserjería del Centro del Mayor

Del sábado 8 al domingo 9 de septiembre

Torneo Baloncesto Fiestas Patronales 2018
Lugar: Pabellón Multiusos (Velódromo) y Polideportivo Municipal
Hora: sábado 9 de 9:00 a 21:00 horas en el Pabellón Multiusos (Velódromo)
domingo 10 de 9:00 a 14:00 horas en el Pabellón del Polideportivo Municipal
Precio: gratuito
Organiza: C.D.E. Sport Galapagar
Más información e inscripciones:
» info@sportgalapagar.com / 691742472

Torneo de Veteranos CD Galapagar
Lugar: campo de Fútbol "El Chopo"
Hora: de 19:00 a 22:30 horas
Organiza: Club Deportivo Galapagar
Más información:
» c.d.galapagar@gmail.com / 685119413 o 918526466

Sábado 8 de septiembre

Tirada de Fiestas de Chito Femenino
Lugar: campo de Chito – Parque de "El Toril"
Hora: de 12:00 a 14:00 horas
Precio: gratuito
Organiza: Asociación de Chito Femenino de Galapagar
Inscripción abierta el mismo día a todas las mujeres jóvenes mayores de 15 años en el campo de Chito 30 minutos antes del comienzo

IV Torneo Otoño Bádminton Galapagar
Lugar: Pabellón Polideportivo Municipal
Hora: de 9:00 a 21:00 horas
Precio: 7 €
Organiza: Club de Bádminton de Galapagar
Más información e inscripciones:
» galapaminton@gmail.com / 679104917

Trofeo Ciclista Escuelas de Ciclismo V Memorial Pepe Gómez - Campeonato de Madrid-FMC
Prueba de carácter regional que congrega a todas las escuelas de la Comunidad de Madrid y algunas de provincias limítrofes.
Lugar: circuito urbano – Casa Amarilla
Hora: de 10:00 a 14:00 horas
Precio: gratuito
Organiza: Club Ciclista Galapagar con la colaboración de la Peña Ciclista Rompepiernas
Categorías: Promesas (de 0 a 8 años): distancia 1 km máximo
Principiantes (de 9 a 10 años): distancia 5 km máximo
Alevines (de 11 a 12 años): distancia 10 km máximo
Infantiles (de 13 a 14 años): distancia 20 km máximo
Más información e inscripciones:
» clubciclistagalapagar@gmail.com / 656738466

Tirada de Chito Infantil
Lugar: campo de Chito - Parque de "El Toril"
Hora: de 18:00 a 20:00 horas
Precio: gratuito
Organiza: Asociación de Chito Masculino de Galapagar
Más información e inscripciones:
» Inscripción en el Campo de Chito 30 minutos antes del comienzo.
» 658811231

Domingo 9 de septiembre

XXVI Fiesta de la Bicicleta 2018
Marcha abierta a todo el público sobre circuito urbano controlado, con sorteos de material deportivo y refrescos. Recorrido de 4,7 km, con una duración aproximada de 60 minutos.
Lugar de salida: plaza de la Constitución
Hora: 10:00 horas
Precio: gratuito
Organiza: Peña Ciclista Rompepiernas
Más información e inscripciones:
» Inscripción el mismo día de la celebración en la plaza de la Constitución
» Imprescindible casco y guantes por seguridad
» 616491856

Tirada de Chito Regional Senior Fiestas 2018
Lugar: plaza de Toros
Hora: 10:00 horas
Precio: gratuito
Organiza: Asociación de Chito Masculino de Galapagar
Más información e inscripciones:
» Inscripción en la plaza de toros 30 minutos antes del comienzo.
» 658811231

DÍA DE NUESTROS MAYORES

» Misa en Honor a Nuestros Mayores
Misa de acción de gracias oficiada por D. Juan Daniel Alcorlo, Párroco de la Iglesia de Galapagar
Lugar: Parroquia Nuestra Señora de la Asunción
Hora: 13:00 horas

» Comida para los Mayores y Baile
Lugar: Polideportivo Municipal
Hora: 14:30 horas
Precio: gratuito
Inscripción: hasta el 8 de septiembre de 2018
Más información en conserjería del Centro del Mayor

Jornada de Golf Familiar
Lugar: campo de Fútbol 7 nº 3 (Polideportivo Municipal)
Hora: de 18:00 a 19:30 horas
Precio: gratuito
Organiza: Club de Golf Galapatea de Galapagar
Más información e inscripciones:
» Inscripción en el campo de Futbol 7 antes del comienzo de la actividad
» 607746702

Lunes 10 y martes 11 de septiembre

Torneo de Chinos para la Tercera Edad
Lugar: Centro del Mayor
Hora: de 11:00 a 13:00 horas
Precio: gratuito
Inscripción: a partir del 27 de agosto de 9:00 a 14:00 horas
Más información: conserjería del Centro del Mayor

III Torneo de Petanca Senior por equipos para la Tercera Edad
Lugar: pista de Petanca
Hora: 16:00 horas
Precio: gratuito
Organiza: Asociación "La Posada"
Inscripción: a partir del 27 de agosto de 9:00 a 14:00 horas
Más información: conserjería del Centro del Mayor

Martes 11 de septiembre

Entrega de premios Fiestas Patronales Torneos Senior
Lugar: Centro del Mayor
Hora: 20:30 horas
Más información en Conserjería del Centro del Mayor

Miércoles 12 de septiembre

Visita guiada a la Residencia de Estudiantes de Madrid
Conoce de la mano de un guía especializado la historia de la Residencia donde estuvieron alojados personalidades como Unamuno, García Lorca o Buñuel, entre otros.
Hora y punto de encuentro: a las 11:45 horas en c/ Pinar, 21-23 28006 (Madrid) / <M> Gregorio Marañón (L7, L10), República Argentina (L6)
Precio: gratuito
Más información e inscripciones:
A partir de las 9:00 horas del 1 de septiembre en biblioteca@galapagar.es o en la biblioteca. Solo dos inscripciones por persona. Los asistentes deberán acudir por su cuenta al punto de encuentro.
Plazas limitadas

Gymkhana Literaria Infantil
Diviértete superando juegos basados en personajes de libros que pondrán a prueba tu creatividad, destreza e ingenio.
Lugar: Biblioteca Municipal Ricardo León
Hora: 19:00 horas
Precio: gratuito
Edad: de 6 a 10 años
Más información e inscripciones: biblioteca@galapagar.es
Plazas limitadas

Jueves 13 de septiembre

Tradicional ofrenda de flores y frutos al Santísimo Cristo de las Mercedes
Como en años anteriores, no solo serán las flores lo que adorne a nuestro Patrón, sino también la solidaridad de nuestro pueblo, ya que se podrán ofrecer alimentos de primera necesidad al Santísimo Cristo, que posteriormente serán donados a los más necesitados de la Parroquia.
Lugar: Parroquia Nuestra Señora de la Asunción
Hora: de 12:30 a 20:00 horas

DÍA DE LAS PEÑAS

» **Fiesta Cultural de Polvos Holi**
Fiesta Holi de los colores con música, premios y mucho más
Lugar: Parking Velódromo Municipal
Hora: 18:30 horas - primer Lanzamiento de polvos Holi a las 19:25 horas
Colabora: Dj ADP

» **Pasacalles de las Peñas**
Lugar: salida del parking del campo de fútbol "El Chopo" hasta la plaza de la Constitución
Hora: 20:00 horas
Salida de las peñas de Galapagar del parking del campo de fútbol "El Chopo" para realizar el tradicional Pasacalles que estará amenizado por la Charanga "Los Dikis", y cuya finalización será en la plaza de la Constitución dando comienzo al Pregón.

X Festival de Danza en la Calle de Galapagar
"Dandanza 2018". Flamenco(s) de plomo y cobre
Organizado por Malucos Danza y con el objetivo de acercar este arte escénica a todos los públicos, Dandanza de Galapagar estará centrado en el Folclore.
Baile y coreografía: Mariana Collado y Carlos Chamorro
Guitarra: José Almarcha
Cante: Juan Debel
Violín: Víctor Guadiana
Lugar: plaza de la Constitución
Hora: 19:00 horas

Pregón de las fiestas a cargo de los Presidentes del C.D. Galapagar con motivo del 50 aniversario de la fundación
Lugar: plaza de la Constitución
Hora: 21:00 horas

Orquesta EVASIÓN
Lugar: plaza de la Constitución
Hora: a continuación del Pregón

Chiringuitos
Lugar: calle Guadarrama desde la plaza de la Constitución

Viernes 14 de septiembre

Actividades Infantiles / Hinchables
Lugar: plaza de la Constitución
Hora: de 11:00 a 14:00 horas

III Circuito de triciclos y mini motos
Lugar: plaza de la Constitución
Hora: de 11:30 a 14:30 horas
Edades: de 2 a 7 años
Obligatorio el uso de casco, triciclos y mini motos propio

Solemne Misa y Procesión en Honor al Santísimo Cristo de las Mercedes
Lugar: Parroquia Nuestra Señora de la Asunción
Hora: 12:00 horas. A continuación, se iniciará la Procesión por las calles de la localidad. Consultar recorrido

TARDE INFANTIL (De 2 a 7 años)

II Circuito coches eléctricos
Lugar: plaza del Presidente Adolfo Suárez
Hora: de 17:00 a 20:00 horas
Edades: de 2 a 7 años
Obligatorio el uso de casco

Hinchables
Lugar: plaza del Presidente Adolfo Suárez
Hora: de 17:00 a 20:00 horas
Edades: de 2 a 7 años

Torneo de Fútbol Burbuja Infantil
Lugar: Polideportivo Municipal
Hora: de 17:00 a 21:00 horas
Precio: gratuito
Inscripción previa: festejos@galapagar.es para grupos mínimo 8 personas
Altura mínima: 1,15 m
Edad recomendada: de 6 a 11 años

TARDE GALAPAGAR JOVEN (A partir de 8 años)

Torneo Fútbol Burbuja
Lugar: Polideportivo Municipal
Hora: de 17:00 a 21:00 horas
Precio: gratuito
Inscripción previa:
festejos@galapagar.es
para grupos mínimo 8 personas
Altura mínima: 1,40 m
Edad recomendada: a partir de 12 años

Pruebas de habilidad con hinchables y más actividades
Lugar: Polideportivo Municipal
Hora: de 17:00 a 21:00 horas
Precio: gratuito

Concurso de Recortes
Lugar: plaza de toros
Hora: 18:30 horas

Espectáculo musical Amigos del cante
Lugar: plaza de la Constitución
Hora: 19:15 horas

Espectáculo musical Tributo M-CLAN (Grupo Clandestinos)
Lugar: plaza de la Constitución
Hora: 21:00 horas

Actuación musical: La Guardia
Lugar: plaza de la Constitución
Hora: 22:30 horas

DJ Mónica, DJ Fito, DJ ADP y DJ Alfredo
Lugar: plaza de la Constitución
Hora: a continuación de la actuación musical

Chiringuitos
Lugar: calle Guadarrama desde la Plaza de la Constitución

Sábado 15 de septiembre

Diana Floreada
Lugar: salida desde la plaza de la Constitución
Hora: 9:00 horas

Encierro de las reses que se lidiarán por la tarde
Lugar: plaza de toros
Hora: 10:00 horas
Suelta de reses después del encierro

II Salida Fotográfica abierta a todo el municipio
La Escuela Municipal de Fotografía "Masterphoto" pone en marcha la II Salida Fotográfica en la que podrán participar todas aquellas personas interesadas, aficionados y profesionales (menores acompañados de sus padres), con cámara de fotos o móviles, para realizar un recorrido por un espacio natural del municipio, con acompañamiento de un experto.
Recorrido: Dehesa Vieja - Puerta Verde - Embalse de los Arroyos
Lugar: salida desde el Centro Cultural a las 10:00 horas
Horario: de 10:00 a 14:00 horas
Precio: gratuito hasta completar grupo
Inscripciones: masterphotobranded@gmail.com

Juegos y actividades infantiles
Lugar: plaza de la Constitución
Hora: de 11:00 a 14:00 horas

Torneo de Tiro con Arco Fiestas de Galapagar 2018
Lugar: campo de Tiro "El Barrizal"
Hora: de 9:00 a 13:00 horas
Precio: 12 € por participante
Organiza: Club Arqueros 10 de Galapagar
Más información e inscripciones:
» club10@gmail.com / 609675960

III Carrera de Bebés de Galapagar
Disfruta de un rato divertido y prueba tu ingenio para que tu bebé cruce la línea de meta y se convierta el más rápido de Galapagar.
Lugar: plaza de la Constitución
Hora: de 12:30 a 13:00 horas
Edad: de 7 a 12 meses aproximadamente
Inscripción: en Punto Joven, c/ Guadarrama nº 68 hasta el 14 de septiembre a las 14:00 horas o en la plaza de la Constitución el día 15 de septiembre antes de las 12:00 horas

Concurso de empanadas, empanadillas dulces o saladas
Lugar: plaza de la Constitución
Hora: 12:00 horas
Precio: donativo
Categorías: particulares y hostelería
Organiza: Panadería "El Abuelo"
El importe recaudado irá íntegro a la Asociación de Oncología Infantil (VOI)
Más información e inscripciones:
Hasta el 1 de septiembre en la Panadería "El Abuelo" donde podrá consultar las bases del concurso.
Teléfono: 697496340

Exhibición de Artes Marciales
Lugar: plaza de la Constitución
Hora: de 12:00 a 13:00 horas
Organiza: Asociación Guerreros de Galapagar

Zumba Masterclass Familia y Kids SportGalapagar
Lugar: plaza de la Constitución
Hora: de 13:00 a 14:00 horas
Precio: gratuito
Organiza: Club Deportivo Sport Galapagar

Gran Prix Infantil
Lugar: plaza del Presidente Adolfo Suárez
Hora: de 18:00 a 20:30 horas
Precio: gratuito

Novillada con picadores
Lugar: plaza de toros
Hora: 18:00 horas
Consultar cartel

Chiringuito Parroquial
Ven a tomarte algo con tus vecinos. Los fondos recaudados irán destinados a los más necesitados de la parroquia
Lugar: patio de la Iglesia Nuestra Señora de la Asunción
Hora: 21:00 horas

"¿Sales Hoy?"
Punto de información y prevención de consumo de drogas en la población juvenil para dar a conocer los ries- gos derivados de su consumo
Hora: de 21:30 a 1:00 horas
Precio: gratuito
Organiza: Cruz Roja

Actuación musical The Blind Penguins (Grupo local)
Lugar: plaza de la Constitución
Hora: 21:00 horas

Festival Galápago Sound
Con las actuaciones de Mark Dayle, Marina Calvo y Ed Martin.
Y las actuaciones estelares de SONNY MONREAL Y BOMBAI EN CONCIERTO

Actuación musical: Sonny Monreal
Lugar: plaza de la Constitución
Hora: 22:00 horas

Actuación musical: Bombai
Lugar: plaza de la Constitución
Hora: 23:00 horas

DJ ADP, DJ Alfredo y DJ VSSBREVKRZ
Lugar: plaza de la Constitución
Hora: a continuación de la actuación musical

Chiringuitos
Lugar: calle Guadarrama desde la plaza de la Constitución

Sábado 15 y domingo 16 de septiembre

Visitas guiadas a la Casa Museo Ricardo León
Una casa palaciega ubicada entre Galapagar y Torrelodones donde los herederos del escritor y académico muestran la correspondencia que mantuvo con autores como Cela, Echegaray, Gabriel Miró, Concha Espina, Maura, entre otros.
Lugar: Casa Museo Ricardo León, calle Antonio Lasso, 3 (Torrelodones-Galapagar)
Hora: 12:00 horas
Precio: gratuito
Más información e inscripciones:
» biblioteca@galapagar.es
» Plazas limitadas
» Inscripciones hasta el 6 de septiembre

Domingo 16 de septiembre

Diana Floreada
Lugar: salida desde la plaza de la Constitución
Hora: 9:00 horas

Encierro de las reses que se lidiarán por la tarde
Lugar: plaza de toros
Hora: 10:00 horas
Suelta de reses después del encierro

Encierro y pasacalles infantil
Lugar: recorrido desde la plaza de toros hasta la plaza del Presidente Adolfo Suárez
Hora: al término del encierro
Unos toros "casi bravos", harán que los peques más intrépidos pongan a prueba su valentía, no sin antes hacer los tradicionales canticos al Santo Patrón

Día del Niño

Parque infantil con hinchables, talleres y actividades para los más pequeños de las fiestas
Lugar: plaza de la Constitución
Hora: de 11:30 a 14:30 horas y de 17:00 a 19:00 horas

Fiesta de la espuma infantil y tobogán gigante
Lugar: plaza del Presidente Adolfo Suárez
Hora: de 12:30 a 14:30 horas

Novillada con picadores
Lugar: plaza de Toros
Hora: 18:00 horas
Consultar cartel (pág 22)

Espectáculo Infantil: Pinturilla y la Pandilla Vainilla
Lugar: plaza de la Constitución
Hora: 19:00 horas

Espectáculo Musical: Mariachis Imperial Azteza
Lugar: plaza de la Constitución
Hora: 21:00 horas

Actuación musical: Jose Manuel Soto
Lugar: plaza de la Constitución
Hora: 22:00 horas

Chiringuitos
Lugar: calle Guadarrama desde la plaza de la Constitución

Fuegos Artificiales Fin de Fiestas
Lugar: parking C.P. Jacinto Benavente-Cementerio
Hora: 23:59 horas
(Ver recomendaciones para el público y calles afectadas)

Martes 18 de septiembre

Santa Misa en memoria de los Difuntos de la Parroquia y la Hermandad del Santísimo Cristo de las Mercedes
Lugar: Parroquia Nuestra Señora de la Asunción
Hora: 20:00 horas

Jueves 20 de septiembre

Taller de escritura: Rompe barreras y escribe
Impartido por el escritor, formador y coach David Villegas Cabadas
Lugar: Biblioteca Municipal Ricardo León
Hora: de 19:00 a 21:00 horas
Precio: gratuito
Más información e inscripciones:
» biblioteca@galapagar.es
» Plazas limitadas

Sábado 22 de septiembre

III Feria del Voluntariado
Evento para presentar a los vecinos de Galapagar los objetivos y funcionamiento de las asociaciones en materia de voluntariado.
Lugar: plaza de la Constitución
Hora: de 10:00 a 14:00 horas
Precio: gratuito
Participan: Cruz Roja, Cáritas, Acervo Intergeneracional, Adisgua, Grupo de Animación de Galapagar, Red Madre, Hermandad Cristo de las Mercedes, Fundación Gil Gayarre y Candelita
Más información e inscripciones:
» voluntariado@galapagar.es

IV Encuentro Musical Fiestas de Galapagar
Horario:
18:30 horas - pasacalles con salida desde la plaza del Presidente Adolfo Suárez
19:00 horas - concierto en la plaza de la Constitución
Organiza: Asociación Cultural Bemoliana "El Bemol"
Banda Invitada: Banda de Villaviciosa de Odón

Domingo 23 de septiembre

X Concurso Nacional Canino
Lugar: Polideportivo Municipal. Pista de Hockey
Hora: de 9:30 a 15:00 horas
Organiza: Real Sociedad Canina Española
Inscripciones: a través de la web: www.rsce.es

Lunes 24 de septiembre

Visita guiada Disney: "El arte de contar historias" + visita edificio CaixaForum
A través de materiales originales se explica el salto de personajes y tramas de la literatura clásica al movimiento y a la sensibilidad del cine de animación, se complementa la visita con el recorrido guiado para conocer el edificio CaixaForum
Punto de encuentro: Centro Cultural La Pocilla
Hora: 10:15 horas. Regreso a las 14:00 horas
Precio: 4 euros (Por razones de organización, en caso de no poder asistir a la visita, solo se devolverá el dinero hasta el 17 de septiembre)
Inscripciones: a partir del 1 de septiembre en el Centro Cultural La Pocilla (horario de taquilla)

Sábado 29 de septiembre

V Maratón de Donación de Sangre
Lugar: plaza de la Constitución
Hora: de 11:00 a 14:45 horas y de 16:00 a 19:45 horas
Organiza: Cruz Roja Española

EXPOSICIONES

Todo el mes de septiembre

Exposición fotográfica "Club Deportivo Galapagar: 50 años de historia futbolística"

Con motivo de la celebración del 50 aniversario del Club Deportivo Galapagar, el Ayuntamiento presenta la exposición "50 años de Historia Futbolística". Es una muestra fotográfica que nos permite conocer y recordar la trayectoria de otros tiempos vividos y jugados hasta la actualidad.
Se trata de un documento fotográfico que nos aporta una magnífica información y que contiene imágenes de ayer, de hoy y de siempre.
Lugar: sala de Exposiciones de la Biblioteca Municipal Ricardo León
Hasta el 16 de septiembre
» De lunes a viernes de 9:00 a 23:00 horas
» Sábados de 9:00 a 14:00 horas y de 16:00 a 20:00 horas
» Domingos de 10:00 a 14:00 horas
Del 17 al 30 de septiembre
» De lunes a viernes de 9:00 a 21:00 horas y sábados de 9:00 a 14:00 horas

Del viernes 7 de septiembre al miércoles 26 de octubre

Exposición de fotografía
Colección Álvarez Sotos

Comisario: Julio Álvarez. Red Itiner de la Comunidad de Madrid.
La exposición "Mirar otra vez" pretende ser un recorrido a lo largo de la historia de esta disciplina artística desde sus orígenes en el siglo XIX hasta nuestros días, con especial énfasis en las obras realizadas a lo largo del siglo pasado, a través de las distintas miradas de autores nacionales e internacionales tan significativos como: Richard Avedon, Rober Mappelthorpe, Alberto Garcia Alix, Toni Catany, Chema Madoz, Dorothea Lange, Ramón Masats, Agustí Centelles, Nicolás Muller, Edward Weston...
Fecha: del 7 al 26 de septiembre
Lugar: sala Pablo Palazuelo, Centro Cultural La Pocilla
Entrada libre y gratuita (Horario: L a V de 9:00 a 21:00 horas; sábados de 10:00 a 14:00 horas; sábados de tarde sujeto a programación).

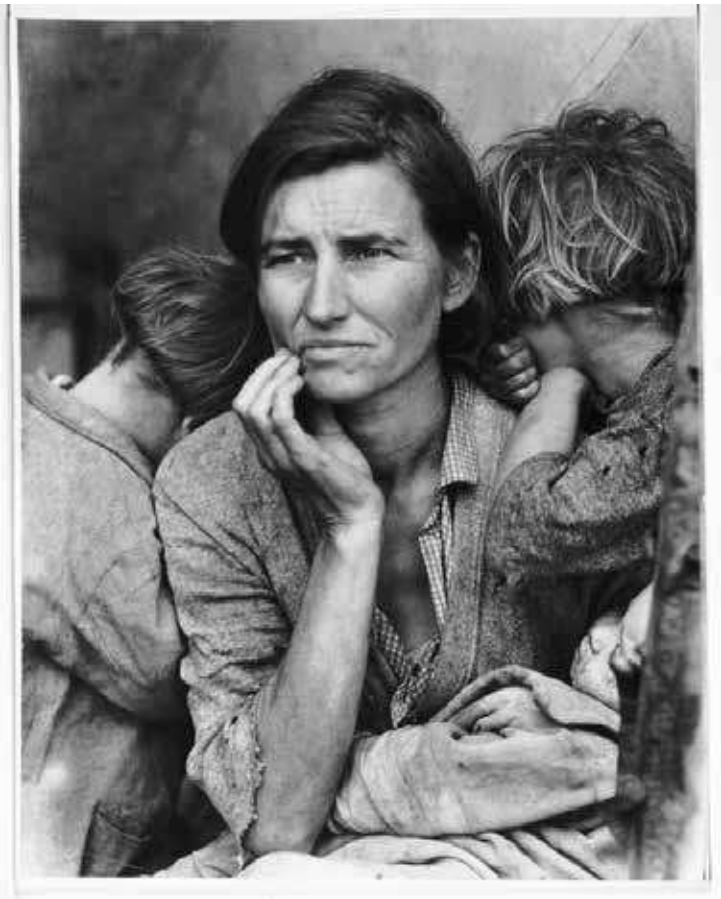

RECOMENDACIONES PARA EL CONSUMO RESPONSABLE DE ALCOHOL

1. **Beber despacio, disfrutando de la bebida y del momento de consumo.** Hay que tener en cuenta que el cuerpo tarda en eliminar 10 gramos de alcohol puro entre una y dos horas.
2. **Dosificar el consumo, no mezclar.**
3. **Aprender a conocer los límites personales.** Cada uno es quien mejor conoce su cuerpo y por tanto mejor puede controlar su consumo y reconocer cuando ha bebido suficiente.
4. **Alternar bebidas alcohólicas con no alcohólicas.** El alcohol deshidrata, por lo que es importante beber suficiente agua para rehidratarse.
5. **Comer mientras se bebe.** Además de moderada, la ingesta de bebidas alcohólicas debe acompañarse de comida, ya que cuanto más lleno esté el estómago más tardará el alcohol en llegar a la sangre. Los alimentos con alto aporte calórico y grasas ralentizan la absorción del alcohol. Beber con el estómago vacío hará que el alcohol llegue antes a la sangre, alcanzando un mayor nivel de alcoholemia.
6. **Evitar situaciones en las que sabemos que se puede beber mucho.**
7. **Los menores no deben beber.** Es obligación de todos evitarlo. Es importante entender que el cuerpo a esas edades no está preparado, ni física ni psicológicamente, por lo que el consumo de alcohol puede ocasionar problemas a largo plazo.
8. **No beber si se va a conducir.** Cualquier consumo, por mínimo que sea, influye en los reflejos a la hora de conducir. Una buena alternativa para evitar mezclar alcohol y conducción es elegir u conductor alternativo, es decir, aquel amigo que llevará el coche y por tanto no beberá, o utilizar el transporte público.
9. **Las mujeres embarazadas no deben ingerir nada de alcohol.** El consumo de alcohol durante el embarazo puede afectar al futuro desarrollo del feto.
10. **No consumir bebidas alcohólicas si se está tomando alguna medicación.** Podría alterar el efecto de los fármacos y producir reacciones adversas.

RECOMENDACIONES PARA LOS CORREDORES DE LOS ENCIERROS

Según el **Reglamento de Espectáculos Taurinos Populares (Decreto 112/1996 de 25 de julio),** muchas de las recomendaciones emitidas por el Ayuntamiento tienen carácter de normas de obligado cumplimiento.
Por este motivo, nos permitimos hacer un breve resumen del reglamento en los puntos que afectan a los participantes de los encierros.
Artículo 4. Prohibición de maltratar a las reses. Queda prohibido en todos los espectáculos taurinos populares herir, pinchar, golpear, sujetar, atar o tratar de cualquier modo cruel a las reses.
Artículo 32.1. Con anterioridad suficiente a la celebración del encierro, la Comisión Organizadora del mismo mantendrá una reunión con el Director de Lidia, el Director Técnico, el Delegado Gubernativo y el Jefe de Policía Local, si lo hubiese, a fin de dar las instrucciones precisas que deberán cumplir todos los intervinientes en el festejo y comprobar que se han adoptado las medidas de seguridad previstas.
Artículo 32.8. Durante los encierros de reses que vayan a ser lidiadas, los participantes y espectadores no podrán citarlas, recortarlas o quebrarlas.
Artículo 35. Participantes:

1. Se establece la edad mínima de 16 años para participar en los espectáculos taurinos populares.
2. No podrán participar en los espectáculos taurinos populares aquellas personas que presenten síntomas de intoxicación alcohólica o por cualquier tipo de drogas o sustancias estupefacientes, de enajenación mental, así como las personas que porten botellas, vasos o cualquier instrumento con el que se pueda causar malos tratos a las reses, o cuyas condiciones físicas no hagan aconsejable su participación en el festejo.
3. Además de lo previsto en el apartado anterior, en los encierros no podrán participar aquellas personas que porten cualquier instrumento u objeto que dificulte la carrera.

Otras recomendaciones:

» Los espectadores y los corredores deben obedecer los consejos de los servicios de orden
» No se debe asomar el cuerpo entre las talanqueras
» Cada persona debe elegir el trayecto que sea capaz de recorrer
» Se trata de correr y para ello se debe utilizar la ropa y el calzado más adecuados
» La mejor manera de protegerse de una caída delante de la manada es taparse la cabeza con las manos y no levantarse.
» Al entrar en la plaza hay que desplazarse en abanico y abandonar el ruedo lo antes posible.
» La participación en el encierro es totalmente voluntaria. Cada corredor debe asumir el riesgo que esto supone y extremar la prudencia.
» El toro es un elemento fundamental de la fiesta y no podrían existir por separado. El buen aficionado no sólo le tiene un gran respeto sino incluso cariño. Demostremos que lo somos y no aprovechemos la ocasión para caer en la cobardía de hacer daño a un animal.

Se recomienda que lo niños **menores de 15 años** se ubiquen por mayor seguridad en los asientos de la Plaza de Toros Portátil evitando así cualquier imprevisto o riesgo.

NOTA INFORMATIVA SOBRE FUEGOS ARTIFICIALES RECOMENDACIONES PARA EL PÚBLICO

1. Los fuegos artificiales y las celebraciones van de la mano, pero los fuegos artificiales **pueden resultar peligrosos** si no se toman las precauciones adecuadas.
2. En nuestras fiestas los Fuegos Artificiales se celebrarán a las 23:59 horas del día 16 de septiembre de 2018. Es conveniente acudir con la **antelación suficiente,** por lo menos unos 30 minutos antes.
3. Los fuegos artificiales en honor al Santísimo Cristo de las Mercedes 2018, se lanzarán desde el aparcamiento de la c/ La Pedriza, ubicado entre el cementerio y el polideportivo. Se recomienda, por seguridad y por una mejor vista del espectáculo, la ubicación del público espectador en: C/ Guadarrama, c/ Pedriza y Ctra. Guadarrama (acera izquierda en dirección Villalba)
4. Deben obedecerse las instrucciones del personal de seguridad y organización del evento y respetar las barreras de seguridad. **No hay que acercarse al lugar donde están lanzando los fuegos, de hecho, la mejor vista de los fuegos** artificiales se tiene desde una distancia mínima de 400 metros.
5. En caso de acudir con niños pequeños **(no se recomienda llevar a bebés con carritos,** etc., por propia seguridad) es conveniente llegar pronto para **situarlos detrás de las barreras de seguridad** para una mayor comodidad.
6. En caso de cualquier incidente durante el espectáculo, acudir a los miembros de Protección Civil/Asistencia Sanitaria que se situarán a lo largo de la Barrera de Seguridad.
7. Durante el disparo de los fuegos artificiales puede ocurrir, si estamos situados en la dirección del viento, que caigan **restos de ceniza.** En caso de introducirse en los **ojos,** conviene enjuagar con agua abundante y no restregarse.
8. Aunque es raro que ocurra, **si un componente del fuego artificial cae al piso sin explotar cerca de ti,** no se debe tocar, ni empujarlo con el pie (ya que se puede reactivar y explosionar). Hay que avisar inmediatamente a personal de seguridad del evento: Policía, Protección Civil, Bomberos. Nunca lo manipules.
9. **Dejar las mascotas en casa** porque tienen los oídos sumamente sensibles a las explosiones y suelen ser muy desagradables para ellos, en especial para los perros.
10. Ten en cuenta los feriantes, atracciones, casetas, etc. del recinto ferial **tienen la obligación de apagar luces y desconectar todo aparato eléctrico, cinco minutos antes del comienzo del espectáculo de fuegos artificiales,** por lo que deberán calcular en su caso el tiempo de duración de las atracciones para cesar toda actividad a las 23:55 horas 5 minutos antes del comienzo del espectáculo. Esta desconexión eléctrica cumple fundamentalmente una función de seguridad.
11. Quince minutos antes del comienzo de los fuegos 23:45 horas se disparará un trueno de aviso.
12. Se recomienda además que durante el espectáculo se mantengan cerradas las persianas para evitar que caigan restos de ceniza en el interior de las viviendas (puede ocurrir en función de la dirección del viento) y mantener las ventanas ligeramente abiertas para absorber la vibración que pueda producirse durante el espectáculo.

PLAZA DE TOROS

Ayuntamiento de Galapagar

Empresa:
Gestión Taurolidia, S.L.

FERIA TAURINA 2018

Se celebrarán si el tiempo no lo impide, con superior permiso de la autoridad competente y bajo su presidencia

3 FESTEJOS TAURINOS 3

VIERNES 14 SEPTIEMBRE — 6,30 de la tarde

CONCURSO DE RECORTES

con la participación de los mejores recortadores del momento

SÁBADO 15 SEPTIEMBRE — 6 de la tarde

SENSACIONAL

NOVILLADA CON PICADORES

6 BRAVOS NOVILLOS 6 de HNOS. GONZÁLEZ

PARA LOS VALIENTES NOVILLEROS

ESPADAS:

ALBERTO POZO
RUIZ DE GALA
DIEGO FERA

ACOMPAÑADOS DE SUS CORRESPONDIENTES CUADRILLAS

DOMINGO 16 SEPTIEMBRE — 6 de la tarde

GRANDIOSA

NOVILLADA CON PICADORES

6 BRAVOS NOVILLOS 6 de GUADAJIRA

PARA LOS VALIENTES NOVILLEROS

ESPADAS:

MARCOS
ALEJANDRO FERMÍN
JESÚS MARTÍNEZ

ACOMPAÑADOS DE SUS CORRESPONDIENTES CUADRILLAS

TRADICIONALES ENCIERROS y posterior SUELTA DE VAQUILLAS los días 15 y 16 - A las 10,00 h.

PRECIOS DE LA LOCALIDADES (I.V.A. incluido)		
Tendido General	NOVILLADAS 16 €uros	C. RECORTES 5 €uros
1 NIÑO GRATIS por adulto con entrada hasta los 6 años		

PRECIOS DE LOS ABONOS (I.V.A. incluido)		
Tendido General 26 €uros	Especial 21 €uros	(Niños 6 a 14 años, peñas, asociaciones, clubes, familias numerosas, personas con discapacidad, jubilados, pensionistas y personas en situación de desempleo

VENTA DE ENTRADAS Y ABONOS: En la taquilla del Centro Cultural La Pocilla del 4 al 7 y del 10 al 13 de Septiembre, de 18 a 21 h. y el día 8 de Septiembre de 10 a 14 h.

Venta de entradas en la Taquilla de la Plaza de Toros los días de los Festejos, 1 hora antes del comienzo de los mismos.