



Ayuntamiento de Galapagar

Concejalía de Deportes

Galapagar a tus pies

PLANO METRO MINUTO GALAPAGAR

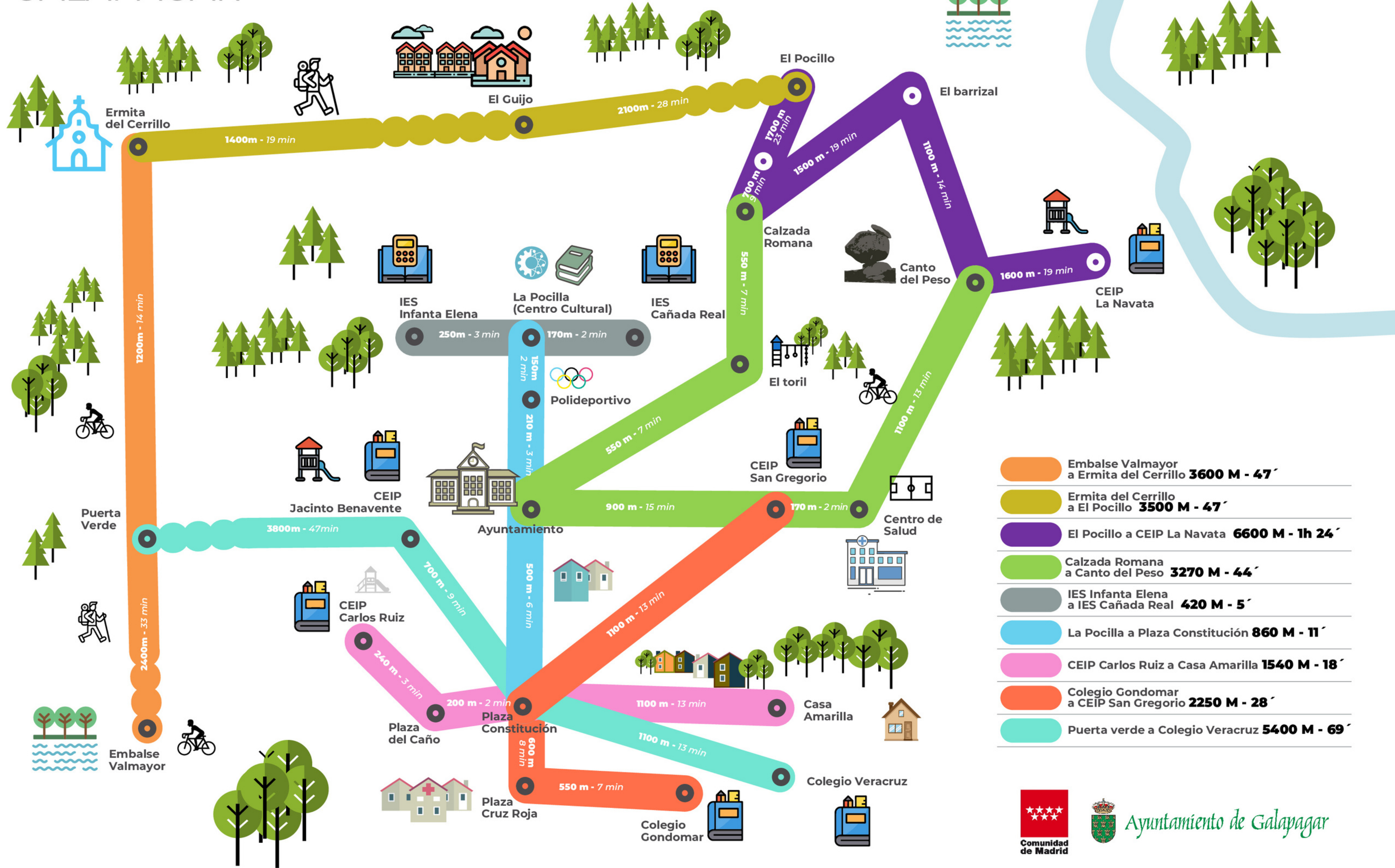

- Embalse Valmayor a Ermita del Cerrillo **3600 M - 47'**
- Ermita del Cerrillo a El Pocillo **3500 M - 47'**
- El Pocillo a CEIP La Navata **6600 M - 1h 24'**
- Calzada Romana a Canto del Peso **3270 M - 44'**
- IES Infanta Elena a IES Cañada Real **420 M - 5'**
- La Pocilla a Plaza Constitución **860 M - 11'**
- CEIP Carlos Ruiz a Casa Amarilla **1540 M - 18'**
- Colegio Gondomar a CEIP San Gregorio **2250 M - 28'**
- Puerta verde a Colegio Veracruz **5400 M - 69'**

