NAVIDAD

GALAPAGAR 2026

GALAPAGAR
Ayuntamiento

Sorteo: Cesta de libros



Del 1 al 21 de diciembre

Biblioteca Ricardo León

Por cada material que te lleves en préstamo recibirás una papeleta. Si coincide con las tres últimas cifras de la Lotería de Navidad, recibirás una cesta de libros

Exposición de dibujos de Juan Antonio Román

Del 1 al 31 de diciembre

Biblioteca Ricardo León

Exposición Navideña: Escuela Municipal de Artes Plásticas

Del 1 de diciembre al 6 de enero

Centro Cultural La Pocilla

La Cenicienta
“Un musical sin filtros”



2 de diciembre

Teatro Jacinto Benavente

A las 18:30 h

Público familiar

Entrada libre y gratuita hasta completar aforo

Galapagar incluye

Acto de bienvenida de la Navidad y Encendido de luces

3 de diciembre

Plaza del Presidente Adolfo Suárez

A las 19:00 h

Coro Madre María Velarde del Colegio Veracruz

Con la actuación musical y amenización de “JUAN D Y BEATRIZ”. Chocolatada con churros popular al final del evento.



Galasol - Mercadillo Solidario

5 de diciembre

Plaza de la Constitución

Horario de 10:00 a 18:00 h

Gratuito



Ruta de Navidad, Belenes y Luces de Madrid para los mayores

9 de diciembre



Teatro Jacinto Benavente

Recogida a las 16:00 h en el Ayuntamiento

Mayores de 65 años (50 plazas)

Gratuito con merienda incluida

Inscripciones Casa del Mayor los días 1, 2 y 3 de diciembre

Exposición pictórica: Laly Gallifa

Del 9 al 29 de diciembre

Biblioteca Ricardo León



Mercado Navideño - Talleres infantiles



Del 10 de diciembre al 5 de enero

Plaza de la Constitución

Periodo escolar de 17:00 a 21:00 h
Periodo vacacional de 11:00 a 14:00 h y de 17:00 a 22:00 h 24 y 31 de diciembre de 11:00 a 18:00 h

Atracciones

Del 10 de diciembre al 5 de enero

Plaza de la Constitución

Periodo escolar de 17:00 a 21:00 h
Periodo vacacional de 11:30 a 14:00 h y
de 17:00 a 22:00 h 24 y 31 de diciembre
de 11:30 a 16:30 h

Gratuito



Bebécuentos

11 de diciembre

Biblioteca Ricardo León

De 17:30 a 18:30 h

De 0 a 3 años

Gratuito

Inscripciones biblioteca@galapagar.es



Presentación del libro: “Lo que esconde la noche” de Mª Jesús Mingot

11 de diciembre

Biblioteca Ricardo León

De 19:00 a 20:30 h



“La hora del recreo”
Los hermanos Aragón

12 de diciembre

Teatro Jacinto Benavente

A las 18:00 h

Público familiar

6€

Entradas en la app de eAgora



Concierto Joven de Navidad

12 de diciembre



Punto Joven

De 19:00 a 21:00 h

12 a 30 años

Entrada libre hasta completar aforo

Inscripciones grupos música:

www.plangalapagar.es

Torneo de pádel

12 y 13 de diciembre

Polideportivo Marcelo Escudero

Organiza Sportive Pádel

15 € /persona miembro del club

20 € /persona no miembro



Árbol navideño de recomendaciones lectoras

Del 14 al 31 de diciembre

Biblioteca Ricardo León



Entrega del regalo del Ayuntamiento a los mayores

14, 15 y 16 de diciembre

Casa del Mayor

De 10:00 a 13:00 h

Diverfamily:
Copos y Cascabeles

15 y 17 de diciembre



Punto Joven

De 17:30 a 19:00 h

Familias con niños de 3 a 9 años

Entrada libre hasta completar aforo

Inscripciones en www.plangalapagar.es

Exhibición Navidad

16 de diciembre

Polideportivo Marcelo Escudero

De 17:30 a 19:30 h

Organiza el Club Gimnasia Rítmica Galapagar

Torneo Social de Tenis

18, 19 y 20 de diciembre

Polideportivo Marcelo Escudero

De 9:00 a 22:00 h

Organiza el Club Élite Tenis

Desayuno con los mayores

18 de diciembre



Casa del Mayor

A las 10:00 h

La Gran Fábrica de la Navidad

18 de diciembre



Punto Joven

De 17:30 a 20:30 h

De 4 a 9 años

Gratuito

Inscripciones en www.plangalapagar.es

Navidad Challenge



18 de diciembre

Punto Joven

De 17:30 a 20:30 h

De 10 a 17 años

Gratuito

Inscripciones en www.plangalapagar.es

Cuentacuentos:
La Navidad de los Cuentos

18 de diciembre

Biblioteca Ricardo León

De 18:00 a 19:00 h

Público familiar

Gratuito

Inscripciones en biblioteca@galapagar.es



Hadas: El Musical

18 de diciembre

Teatro Jacinto Benavente

A las 19:00 h

Público familiar

6€

Entradas en la app de eAgora



La visita de Papá Noel

19 de diciembre

Punto Joven

De 11:00 a 13:30 h y de 17:00 a 19:30 h

Familias con niños

Entrada libre hasta completar aforo



We Love Disco



19 de diciembre

Teatro Jacinto Benavente

A las 20:00 h

Todos los públicos (mayores de 12 años)

10€

Entradas en la app de eAgora

Torneo Social de Tenis

20 de diciembre

Polideportivo Marcelo Escudero

De 9:00 a 14:00 h

Organiza el Club Élite Tenis

VIII Jornada Chupetines

20 de diciembre

Campo de fútbol El Chopo

Organiza el Club Deportivo Galapagar

Torneo Navideño de Ping-Pong

22 de diciembre

Punto Joven

De 17:30 a 20:30 h

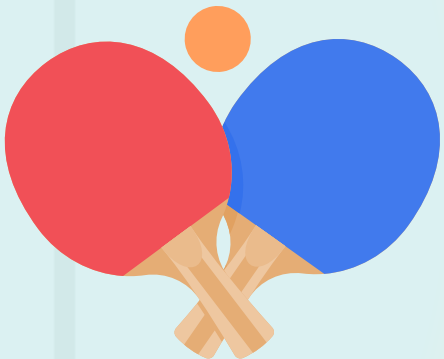

12 a 30 años

Gratuito

Inscripciones en www.plangalapagar.es

Cuentacuentos:
El Pacto de Laponia del autor Javier Campos Simón

22 de diciembre

Biblioteca Ricardo León

De 18:00 a 19:00 h

Público familiar

Gratuito

Inscripciones en biblioteca@galapagar.es

Días sin cole de Navidad

23, 28, 29 y 30 de diciembre y 4, 5, 7 y 8 de enero

Punto Joven

De 9:00 a 14:00 h (horario ampliado de 8:00 a 9:00 y 14:00 a 16:00 h)

De 4 a 12 años

16 € (por cada período de 4 días)

Inscripciones en www.plangalapagar.es



Campus de Navidad

23, 24, 28, 29 Y 30 de diciembre

Campo 1 y 2 El Chopo

Organiza el Club Deportivo Galapagar

10€/día socios - 12€/día no socios

Decoramos galletas y sorpresas

23 de diciembre

Punto Joven

De 17:00 a 18:30 h y de 19:00 a 20:30 h

Familias con niños de 3 a 9 años



Gratuito

Inscripciones en www.plangalapagar.es

El Gigante y la Navidad

23 de diciembre

Teatro Jacinto Benavente

A las 18:00 h

Público familiar

6'5€

Entradas en la app de eAgora



Tardeo con Djs

24 de diciembre

Plaza de la Constitución

De 13:00 a 15:30 h DJ Fernando Moreno

De 15:30 a 18:00 h DJ Lady Tupé

Gratuito



Saquitos aromáticos de invierno

28 de diciembre

Punto Joven

17:00 a 18:30 h y de 19:00 a 20:30 h



Familias con niños de 3 a 9 años

Gratuito

Inscripciones en www.plangalapagar.es

Escape Room: Operación Campanadas

29 de diciembre



Punto Joven

De 17:30 a 20:00 h

Jóvenes de 10 a 17 años

Gratuito

Inscripciones en www.plangalapagar.es

Pre-uvas infantiles con proyección de los Christmas del Concurso Escolar

29 de diciembre

Plaza de la Constitución

A las 19:00 h

Farolillos de ensueño

30 de diciembre

Punto Joven

17:00 a 18:30h y de 19:00 a 20:30 h

Gratuito

Familias con niños de 3 a 9 años

Inscripciones en www.plangalapagar.es





San Silvestre 2026

31 de diciembre

Salida desde el velódromo Tasio Greciano

Carreras infantiles (incluída la categoría Cadete)

Carrera popular (Juvenil, Absoluta y Veteranos)

Más información en www.galapagar.es

Preuvas y tardeo con Djs

31 de diciembre

Plaza de La Constitución

- De 13:00 a 15:30 h DJ Xin Li
- A las 15:00 h preuvas
- De 15:30 a 18:00 h DJ Lady Tupé

Gratuito



Encuentro mágico con los Reyes Magos



4 de enero

Punto Joven

- **Mañana**: de 11:00 a 13:30 h
- **Tarde**: de 17:00 a 19:30 h

Familias con niños

Entrada libre hasta completar aforo

Cabalgata de sus Majestades los Reyes Magos de Oriente

5 de enero

Salida desde el parking de la piscina cubierta Fernando Navarro



De 18:00 a 20:00 h

A partir de las 20:30 h recepción de sus Majestades los Reyes de Oriente en la Biblioteca Ricardo León.

Recorrido de la Cabalgata de sus Majestades los Reyes Magos de Oriente



5 de enero

c/Guadarrama, c/del Caño, c/Colmenarejo, c/Escorial, c/Procesiones, c/Soberanía, ctra. de Torrelodones, c/de Torrelodones, c Matas, c/Henares, c/de Juan Fraile, c/Escuelas con c/Pedriza, rotonda de la plaza del Presidente Adolfo Suárez, c/Guadarrama hasta el lateral de la iglesia.

Jabones artesanales

7 de enero

Punto Joven

De 17:30 a 20:00 h

Gratuito



Jóvenes de 10 a 17 años

Inscripciones en www.plangalapagar.es

Torneo de Reyes

Del 8 al 10 de enero

Campo 1 y 2 de fútbol el Chopo

De 9:00 a 20:00 h

Organiza el Club Deportivo Galapagar